Schutzvermerk ISO 16016 beachten. Copyright reserved

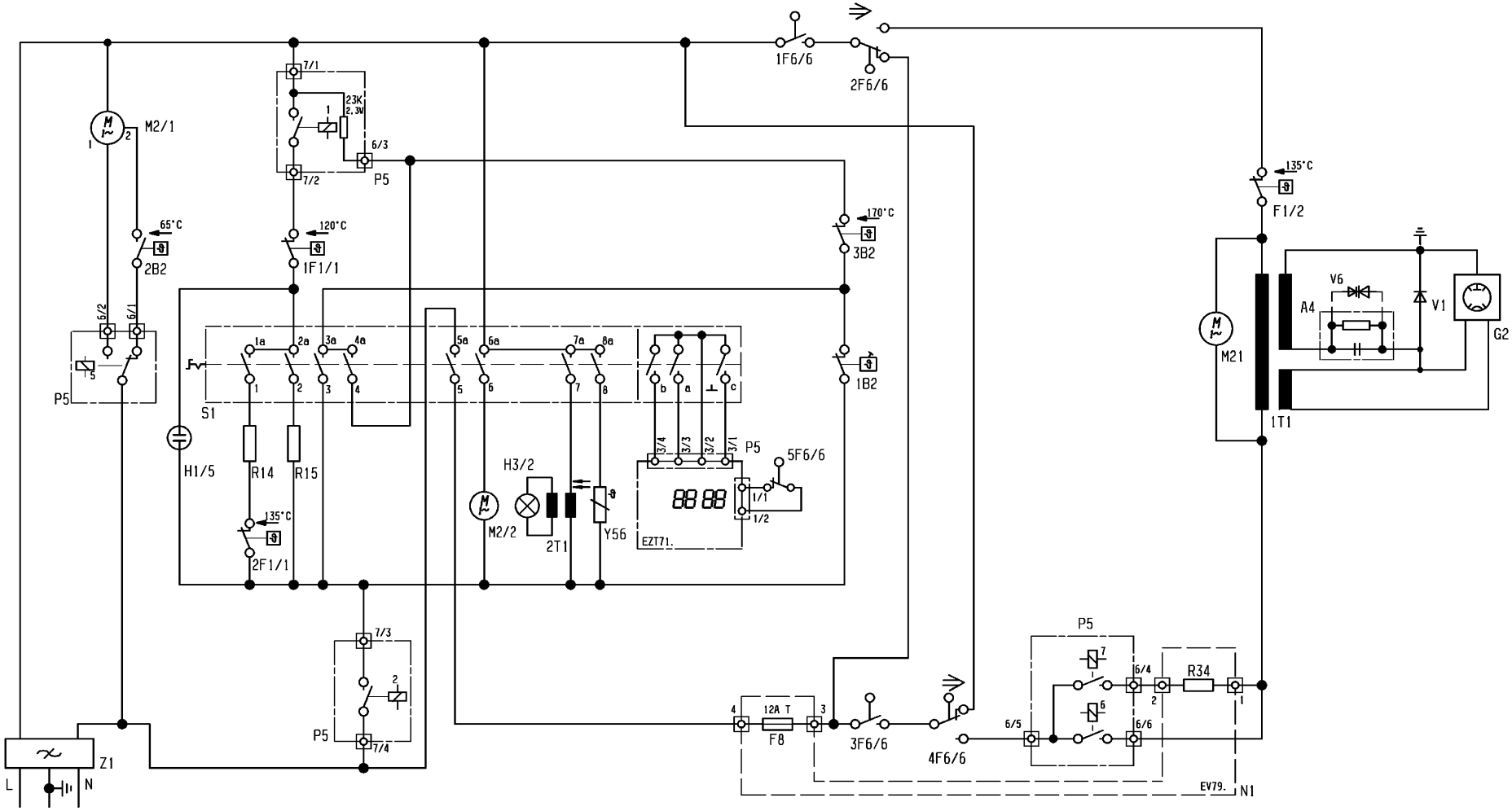

STR-PFAD 1 - 2 - 3 - 4 - 5 - 6 - 7 - 8 - 9 - 10 - 11 - 12 - 13 - 14 - 15 - 16 - 17 - 18 - 19 - 20 - 21 - 22 - 23 - 24 - 25 - 26 - 27 - 28 - 29 - 30 - 31 - 32 - 33 - 34 - 35 - 36 - 37 - 38 - 38 - 39 - 40 - 41 - 42 - 43 - 44 - 45 - 46 - 47 - 48 - 49 - 50 - 51 - 52 - 53 - 54 - 55 - 56 - 57 -

Benennung		STR.-PFAD
A4	Hochspannungseinheit	50-52
1B2,2B2,3B2	Temperaturregler	33-34,7-8
1F1/1,2F1/1	Temperaturwächter Garraum	14,12
F1/2	Temperaturwächter Magnetron	48
1F6/6-5F6/6	Sicherheitsschalter-TÜr	32,35,37-38,31
F8	Schmelzsicherung	31-32
G2	Magnetron	55-56
H3/2	Leuchte Garraum	22
M2/1	Motor - Gebläse - KÜhlung	6
M2/2	Motor - Gebläse - Heißluft	21
M21	Motor - Mikrowelle	46
N1	Elektronik	30-47
P5	Schaltuhr	39-43
R34	Vorwiderstand	45-46
R14	Heizung - Backofen,Heißluft	12
R15	Heizung - Grillen	14
S1	Wahlschalter	11-30
1T1,2T1	Transformator	47-49,23-24
V1	Diode	53-54
V6	Schutzdiode	51-52
Y56	Auslöseelement	25
Z1	Funkentstörfilter	2-6

Kontakte / Schaltstellung	S1			S1								P5				
	a	b	c	1-1a	2-2a	3-3a	4-4a	5-5a	6-6a	7-7a	8-8a	1	2	5	6	7
VDE 0	.	.	.	.	.	.	.	.	.	.	.	.	.	.	.	.
Mikrowelle	.	X	.	.	.	.	.	X	.	X	X	.	X	X	X	X
Heißluft	X	.	.	X	.	.	X	.	X	X	.	X	X	X	.	.
Grill	.	.	X	.	X	X	.	.	.	X	.	X	X	X	.	.
MW+Grill	X	.	X	.	X	X	.	X	.	X	.	X	X	X	X	X
MW+Heißluft	X	X	.	X	.	.	X	X	X	X	.	X	X	X	X	X
Beleuchtung/Einstellungen	.	X	X	.	.	.	.	.	.	X	.	.	X	.	.	.

M.-Nr. Endz.	Änd.-Stand	Folge	Koord.	Änderung	Änd.-Nummer	Datum	Name
4	05	e	F7	N1: Sicherung F8 in 12A T geändert	808827	22.05.2006	Zumbusch

CAD Schaltplan H401./402.BM

	Datum	Name
Bearb.	18.07.2003	HUTSCH.
Gepr.	23.05.2006	J.Schal.
Norm.		

Miele
Werk Oelde
Konstruktion

Blatt 1 von 1 Bl.
Änd.-Nr.
Kennzeichen H4000 BM
Mat.-Nr. 05801214
Format DIN A2
Änd.-St. 005